بسم الله الرحمن الرحيم

السيرة الذاتية C.V

الاسم : محمد فراس الكنية : قاوجي

خريج كلية طب الأسنان جامعة حلب عام /١٩٩٦/

محاضر في كلية طب الأسنان مند عام /٢٠٠٢/

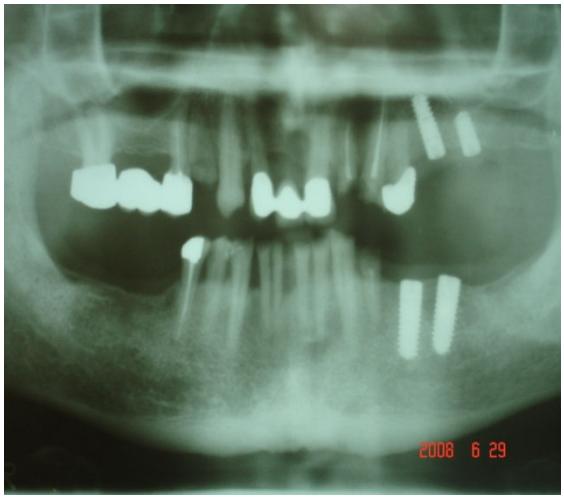

- خبرة من مشفى جامعة

Guy's Hospital London-uk

- عضوية الأكاديمية الأوروبية لزراعة الأسنان.

- زراعة الأسنان بالأنظمة الألمانية و الأوروبية و الوطنية.

- يوجد لدينا جهاز حديث لتبييض الأسنان وبجلسة واحدة.

- تتميز عيادتنا بنظام التعقيم الشامل بالمقاييس العالمية المطلوبة بواسطة :

الحرارة الرطبة " الاوتوكلاف " - الحرارة الجافة - السوائل الكيميائية المعقمة.

- كفالة زراعة الأسنان التي تزرع في عيادتنا.

العيادات السنية في سورية

- مجانا free إذا أردت استشارة عيادتنا لحالة أسنانك متضمنة :(زراعة الأسنان - تجميل الأسنان - التكلفة - المدة الزمنية للعلاج ....)

أرسل صورة بانورامية للفكين حديثة التصوير بواسطة ملف

إلى عنوان بريدنا الالكتروني : MFKawjy @ Medicalsy.com

و سوف نرد لك الجواب بأسرع ما يمكن بالتفاصيل المطلوبة

- أسعارنا مناسبة لجميع الناس